INSVBRIA CASE
AGENZIA DI MEDIAZIONE IMMOBILIARE
di Giusi Gallipoli

Appartamento A Mesenzana (VA)

Mesenzana. Nel complesso Vecchia Filanda. Proponiamo un grazioso trilocale termoautonomo ubicato al secondo piano e composto da soggiorno con angolo cottura, due camere, antibagno e bagno. L'immobile, ubicato nelle immediate vicinanze di tutti i servizi principali offerti dal paese, è ideale come prima casa ma ottimo anche come investimento. Disponibile da subito.

PREZZO: 130.000

Clicca qui per aprire l'annuncio online

CARATTERISTICHE DELL'IMMOBILE:

Città: Mesenzana	Locali: 3	Camere: 2
Bagni: 1	Superficie mq lorda: 0	Classe energetica: E
Tipologia contratto: vendita	Terrazzo abitabile: No	Box: No
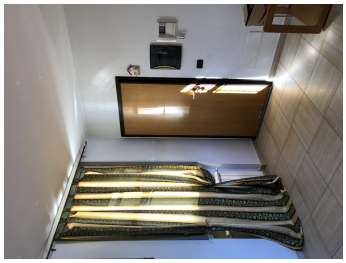
PIANTA PIANO SECONDO
H= 2,70