INSVBRIA CASE
AGENZIA DI MEDIAZIONE IMMOBILIARE
di Giusi Gallipoli

Appartamento A Mesenzana (VA)

MESENZANA - APPARTAMENTO CON GIARDINO
Proponiamo in vendita a Mesenzana un bellissimo appartamento di recente costruzione dotato di giardino di circa 170 mq.

L'unità è ubicata al piano terra di un piccolo complesso con ascensore e si sviluppa su una superficie di circa 80mq.
E' un trilocale molto pregiato grazie alle sue ottime e ricercate finiture.

I LOCALI
Si compone di soggiorno con angolo cottura arredato con cura in stile moderno.
Due camere da letto di cui una matrimoniale, bagno e balcone. La camera matrimoniale e il soggiorno sono abbellite da un sistema di luci a led a soffitto.

Nel giardino si trovano un ampio dehor con struttura coperta in legno e barbecue oltre ad un comodo ricovero attrezzi.

I PLUS: Molto esclusive le finiture come il sistema di riscaldamento a pavimento e i pannelli solari per l'acqua calda.
L'intero appartamento è dotato di climatizzatore, zanzariere, termostato in ogni locale e impianto di allarme. Il balcone è già munito di tende da sole.
Ben organizzato, con soppalco, il garage doppio ubicato al piano interrato.

PREZZO: 210.000

Clicca qui per aprire l'annuncio online

CARATTERISTICHE DELL'IMMOBILE:
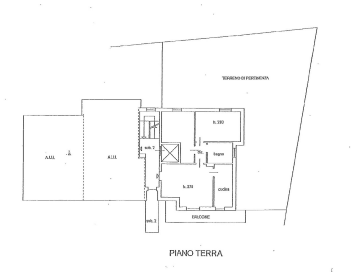
Città: Mesenzana	Locali: 3	Camere: 2
Bagni: 1	Superficie mq lorda: 0	Classe energetica: C
Tipologia contratto: vendita	Terrazzo abitabile: No	Box: Si