INSVBRIA CASE
AGENZIA DI MEDIAZIONE IMMOBILIARE
di Giusi Gallipoli

Locale commerciale Negozio A Germignaga (VA)

GERMIGNAGA: 4098
Proponiamo in vendita a Germignaga un locale commerciale di ampia metratura adibito a negozio e situato al piano terra di una palazzina.
L'immobile si trova in ottima posizione di passaggio per cui ha visibilità notevole, grazie anche alle ampie vetrine fronte strada.
I suoi 156,6 metri quadrati garantiscono che il notevole spazio a disposizione possa essere adattato alle diverse esigenze di un'attività commerciale.
Agli spazi destinati alla vendita si aggiungono anche locali ufficio, deposito e un servizio.
Si presenta in buono stato di manutenzione ed è possibile utilizzarlo da subito.
Pregio ulteriore la disponibilità di un parcheggio.

Il locale gode di comodità e accessibilità garantite anche dall'ingresso privato e di una flessibilità di layout per adattare lo spazio alla vendita e alla esposizione delle merci.
E' molto luminoso.
Ulterior
Ottima opportunità per avviare un'attività commerciale in zone di passaggio, molto frequentate.

PREZZO: 168.000

Clicca qui per aprire l'annuncio online

CARATTERISTICHE DELL'IMMOBILE:

Città: Germignaga	Locali: 0	Camere: 0

Bagni: 0

Superficie mq lorda: 180

Classe energetica: E

Tipologia contratto: vendita

Terrazzo abitabile: No

Box: No

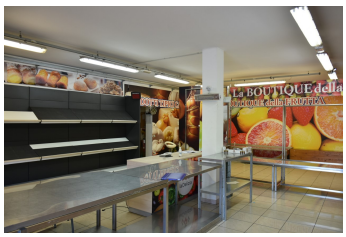

La BOUTIQUE
della FRUTTA

La BOUTIQUE della FRUTTA

La BOUTIQUE della FRUTTA

La BOUTIQUE della FRUTTA