INSVBRIA CASE
AGENZIA DI MEDIAZIONE IMMOBILIARE
di Giusi Gallipoli

Unifamiliare Casa singola A Montegrino Valtravaglia (VA) loc. RIVIERA

In zona piana e soleggiata, villetta di recente costruzione composta da soggiorno con cucina aperta e ampio balcone, matrimoniale con cabina armadio, cameretta, bagno, locale lavanderia al piano terra; uno spazioso locale hobby, un locale adibito a camera e un secondo bagno con vasca al piano soppalcato;
al piano seminterrato si trovano un ampio ingresso con armadiatura su misura e uno spazioso box plurimo riscaldato.

L'immobile è parte di un grazioso complesso immobiliare dotato di piscina e impianto di riscaldamento alimentato da Gpl integrato da pannelli solari e sonda geotermica, è ubicato a pochi passi dalla pista ciclabile e poca distanza dai principali servizi offerti dal paese, la villetta presenta ottime rifiniture quali riscaldamento a pavimento, sanitari sospesi, vasca idromassaggio, impianto di allarme volumetrico e perimetrale.

PREZZO: 275.000

Clicca qui per aprire l'annuncio online

CARATTERISTICHE DELL'IMMOBILE:

Città: Montegrino Valtravaglia	Locali: 3	Camere: 3
Bagni: 2	Superficie mq lorda: 140	Classe energetica: C

Tipologia contratto: vendita

Terrazzo abitabile: No
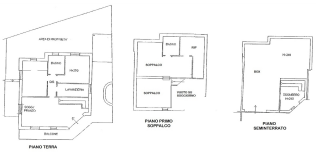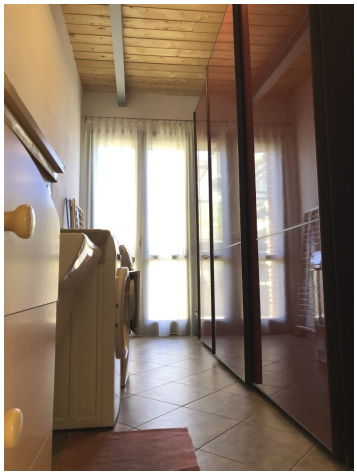
Box: Si