INSVBRIA CASE
AGENZIA DI MEDIAZIONE IMMOBILIARE
di Giusi Gallipoli

Appartamento A Brezzo di Bedero (VA) loc. BELMONTE

In bellissimo complesso condominiale con piscina proponiamo in vendita BILOCALI composti da: soggiorno con angolo cottura, camera matrimoniale, bagno, giardino o terrazzo e sottotetto.
Gli appartamenti inseriti in contesto di quadrifamiliare sono termoautonomi ed hanno pochissime spese condominiali.
Gli immobili sono siti nel comune di Brezzo di Bedero in pochi minuti in auto si raggiungono sia le bellissime spiagge di Porto Valtravaglia e Caldè sia Luino con il suo meraviglioso lungolago ed il mercato che la città ospita ogni mercoledì del mese e conosciuto a livello internazionale.
Gli immobili vengono venduti con un contratto di locazione già in essere 4+4 con la possibilità di acquistare a parte del prezzo box singoli!

PREZZO: 100.000

Clicca qui per aprire l'annuncio online

CARATTERISTICHE DELL'IMMOBILE:
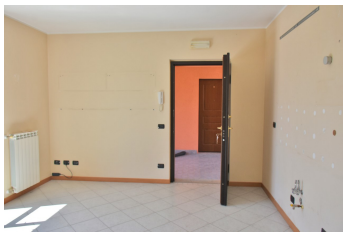
Città: Brezzo di Bedero	Locali: 2	Camere: 1
Bagni: 1	Superficie mq lorda: 45	Classe energetica: G
Tipologia contratto: vendita	Terrazzo abitabile: No	Box: Si